

DUATLÓN CROSS

VILLA DE ANDORRA

ANDORRA (TERUEL)

**COPA
ARAGONESA
DUATLON
CROS**



**DOSSIER DE
INFORMACIÓN**

DUATLÓN CROSS VILLA DE



CIRCUITO CROS
ÍTACA

A-1402

SOBRE ANDORRA

www.ayuntamientoandorra.es
www.andorrasierredearcos.com

Información:

Andorra (Teruel) situada a 100 km. de Zaragoza, a 120 km. de Teruel y a 170 km. de Huesca, los accesos a esta población tras discurrir por carreteras de la provincia de Teruel con un asfalto perfecto y buena señalización de tráfico.

Cómo llegar

Las principales vías de comunicación que se dirigen hacia el Bajo Aragón son: La A-223 y A-224 Andorra-Bajo Martín, enlazando con Albalate, e Híjar y con la CN-232 Zaragoza-Bajo Aragón-Mediterráneo. La A-1703 también enlaza Andorra con la CN-232 Zaragoza-Mediterráneo, pero esta vez por Alcañiz.

Alojamientos

Hotel Andorra.- Avenida Albalate 13
Hostal El Antojito.- La Fuente 34
Hotel Santa Bárbara.- Avenida Teruel 21
Pensión Media Luna.-

EL CLUB

El Club Ciclista Polideportivo Andorra (Teruel) organiza en colaboración con la Federación Aragonesa de Triatlón, el "III Duatlón Cros Villa de Andorra" el día 20 de noviembre de 2016 en las instalaciones del circuito de Cross del CEA ÍTACA.

En esta edición esta prueba quiere consolidarse como una de las competiciones reinas de la Comarca Andorra Sierra de Arcos y de la Comunidad Autónoma de Aragón, para convertirse en un fijo en los calendarios de los deportistas de la comunidad.

Tanto el circuito de carrera a pie como el de BTT pertenecen al estilo de Cross donde predomina la zona de tierra con pequeños tramos de asfalto, sin una excesiva dificultad técnica ni elevados desniveles.

LA PRUEBA

Organiza:

Club Ciclista Polideportivo Andorra (Teruel)

Patrocinadores:

Patronato Deportes
Ayuntamiento de Andorra

Fecha de celebración: 20 de noviembre 2016

Hora de comienzo: 10:30 horas

Distancias:

6,12 km. sector carrera pie (2 vueltas)
18,20 km. sector bicicleta BTT (3 vueltas)
3,06 km. sector carrera pie (1 vuelta)

Prueba puntuable para el ranking aragonés de triatlón. La competición se regirá por el Reglamento de Competiciones de la Federación Española de Triatlón.

Recogida de dorsales:

Se realizará en CEA ÍTACA. Desde las 08:00 horas hasta media hora antes del inicio de la prueba. En la bolsa se podrá encontrar impermeables, dorsales, bridas para el dorsal de la bicicleta y otros productos.

Guardarropa:

Estará abierto desde las 08:00 horas.

Horario de boxes:

De 9:15 a 10:15 horas.

Reunión técnica:

Se celebrará a las 9:00 horas el día 20 de noviembre en el salón de actos del CEA Ítaca.

Cámara de llamadas:

Se realizará a las 10:20 horas.



DUATLÓN CROSS VILLA DE

Segmento 1

Sector de carrera a pie de 6,12 km que discurre por un recorrido de tierra y asfalto (en una proporción 70% 30% respectivamente) en los alrededores del CEA ITACA. Un trazado exigente en la zona de tierra con constantes cambios de desnivel y una zona de suave bajada en su tramo asfaltado, al que se darán 2 vueltas antes de volver nuevamente a entrar al circuito de Cros.

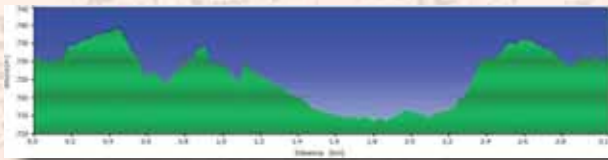
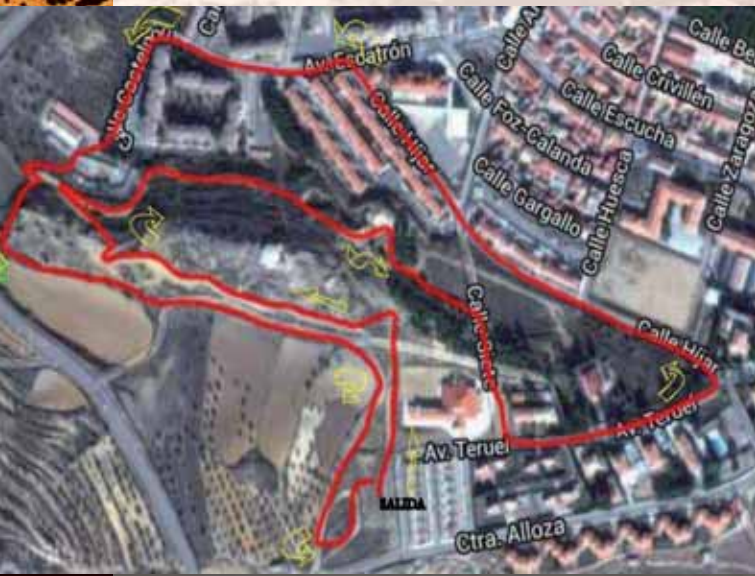

Transición T-1

El área de la primera transición estará situada en la explanada del CEA Itaca.



Segmento 2

El segmento ciclista se realizará con bicicleta de montaña, consta de tres vueltas a un circuito de 6,1 km de longitud haciendo un total de 18,2 km. Se inicia desde el área de transición y transcurre por caminos y sendas del Circuito de BTT Fuente Moreno. Existe un tramo de senda a 500 metros de la salida hasta el primer kilómetro así como los últimos trescientos metros antes de llegar a la zona de la explanada de boxes. Destacar que ambos sectores están completamente independizados uno del otro, sin existir ningún elemento común.

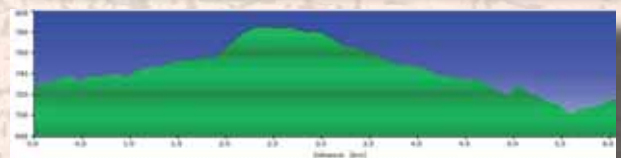

Transición T-2

Al llegar a la transición una vez finalizado el segmento de BTT, el atleta volverá a entrar en la zona de Boxes donde deberá efectuar la transición según se especifica en el detalle. Todos los participantes deberán de dejar la bicicleta, el casco y las zapatillas de ciclismo en el lugar asignado a su dorsal, sin dejar ningún objeto que pueda perturbar la carrera a otros participantes. La zona de boxes es una superficie de tierra y césped natural. Para evitar doblados se genera un pasillo de transición exterior paralelo al recinto de boxes.



Segmento 3

El tercer segmento se inicia desde el área de transición y transcurre sobre el mismo trazado que el primer segmento, dando una única vuelta de 3.1 km de longitud.

Atención: La meta estará ubicada en la explanada que se encuentra junto al CEA ITACA, en el lugar donde comenzó la prueba.

Importante: Los duatletas deben de mantener la competitividad hasta después de cruzar la línea de llegada.

Avituallamiento

Después de la segunda transición y antes de la última carrera a pie.

Detalles de la prueba

Al finalizar la prueba los participantes tendrán a su disposición las instalaciones de las duchas de la piscina climatizada para su aseo personal. Del mismo modo, las instalaciones del CEA ITACA permanecerán abiertas para los participantes y visitantes.

Se dispondrá de aparcamientos para los vehículos de los participantes y aficionados, quedando terminante prohibido utilizar las calles y caminos de los circuitos de la prueba.

La organización habilitará un espacio destinado a guardarropa. Será indispensable la acreditación del participante para poder retirar sus pertenencias.

Al finalizar la competición se ofrecerá a los participantes agua, refrescos, bebidas isotónicas, fruta...

Avisos

- Se pone en conocimiento de todos los participantes y sus acompañantes que la organización no se hace responsable de cualquier hecho o acontecimiento que se pueda producir fuera de las normas aquí establecidas.
- La zona indicada para aparcamiento habilitada para la prueba no cuentan con vigilancia fija por lo que no se va a garantizar su seguridad, siendo responsabilidad de los propietarios de los vehículos del contenido así como del propio vehículo. Se queda a disposición de la Policía Local para cualquier modificación del lugar de aparcamiento que pueda generarse como consecuencia de la masificación por los asistentes al evento.



DUATLÓN CROSS VILLA DE

REGLAMENTO

- La prueba se registrará por el Reglamento de Competiciones de la Federación Española de Triatlón. Aunque en la Web de la prueba se recuerdan algunos aspectos básicos de éste, se recomienda leerlo íntegramente.
- La competición será controlada por el Juez Arbitro, apoyado por jueces adjuntos y auxiliares de la Federación Aragonesa de Triatlón.
- Será imprescindible presentar el DNI o documento oficial acreditativo para la entrada a boxes.
- La organización señalará los circuitos, no obstante, cada participante tiene la obligación de conocer su recorrido y es el único responsable de sus errores.
- Los participantes se comprometen a respetar las señales, las normas de tráfico, las indicaciones de la organización, de la Policía Local y la Guardia Civil.
- En caso de retirada, el corredor deberá comunicarlo a un miembro de la organización y devolver el dorsal de la prueba.
- La organización declina toda responsabilidad en caso de accidente que ocurra o puedan ocasionar los participantes durante y por la disputa de la prueba.
- La Organización se reserva el derecho de alterar, modificar e incluso suspender la prueba, aún después de comenzada, si así lo aconsejan las circunstancias.
- El hecho de la inscripción en la prueba, presupone el conocimiento, la aceptación y el compromiso de cumplimiento del Reglamento de Competiciones de la Federación Española de Triatlón y de la normativa particular de esta prueba.

INSCRIPCIONES

Las inscripciones están limitadas a 300 participantes.

La categoría mínima para participar será la categoría Júnior.

Las inscripciones se realizarán en la página Web de la FATRI: Quiero participar

Precio inscripción para deportistas con licencia de triatlón: desde 15 €

El precio de inscripción para deportistas sin licencia de triatlón se incrementa en 6 €. (incluye seguro de accidentes para el día de la prueba)

PLAZOS DE INSCRIPCIÓN

Primer plazo.

Federados 15,00 € No federados 21,00 €
Desde el 3 hasta el 31 de octubre de 2016.

Segundo plazo.

Federados 20,00 € No federados 26,00 €
Desde el 1 hasta el 16 de noviembre de 2016 o hasta 300 inscritos.

Para no federados es obligatorio el pago de 6,00 € en concepto de seguro de un día para realizar la prueba.

Devolución de inscripciones

El 80% de la inscripción hasta el 31 de octubre
El 50% de la inscripción hasta el 16 de noviembre.

A partir del día 17 de noviembre no se devolverá el importe de la inscripción.

Cierre de inscripciones

Las inscripciones se cerrarán el miércoles 16 de noviembre de 2016 a las 24:00 horas. No se realizarán inscripciones posteriores a esa fecha ni el día de la prueba.

Bolsa del corredor

Al recoger el dorsal, a todos los participantes se les hará entrega de una bolsa regalo consistente en material deportivo, complementos de avituallamiento...



TROFEOS Y PREMIOS

Premios en metálico para los tres primeros clasificados en categorías **absoluta** masculina y femenina: 1º- 75,00 €, 2º- 50,00 € y 3º- 25,00 €.

Trofeos a los tres primeros clasificados (salvo las excepciones indicadas) en las categorías masculina y femenina: **Sub-23, Júnior** (1º, 1ª), **Veteranos 1, Veteranos – 2** (1º, 1ª), **Veteranos – 3** (1º, 1ª), **Clubes** (1º, 1ª) y **Comarcal** (1º, 1ª)

Indicaciones: Las categorías por edades que sólo optan a un trofeo, si finalizada la fecha de inscripción del segundo plazo hubiera inscritos más de 10 participantes, obtendrán premios los 3 primeros clasificados/as.

La entrega de trofeos por lugar de nacimiento se realiza de forma no acumulativa, quedando accesible el trofeo para el participante de la categoría de menor rango mejor clasificado.

Se permite la participación de **Cadetes** de tercer año dentro de la categoría **Júnior**.

CONTACTO

Web: www.ccpandorra.com

Facebook: <https://www.facebook.com/ccpAndorraTriatlon/?fref=ts>

Inscripciones: <http://www.comarcal.com>

Reglamento de competiciones:
[http://www.comarcal.com/Reglamento de Competicion](http://www.comarcal.com/Reglamento%20de%20Competicion)

Correo electrónico: correo@ccpandorra.com

Federación: <http://www.comarcal.com>

Club: www.ccpandorra.com

COLABORAN:



Ayuntamiento de
ANDORRA

